Azienda Elettrica Ticinese

Società partecipate

Stato al 31.12.2025

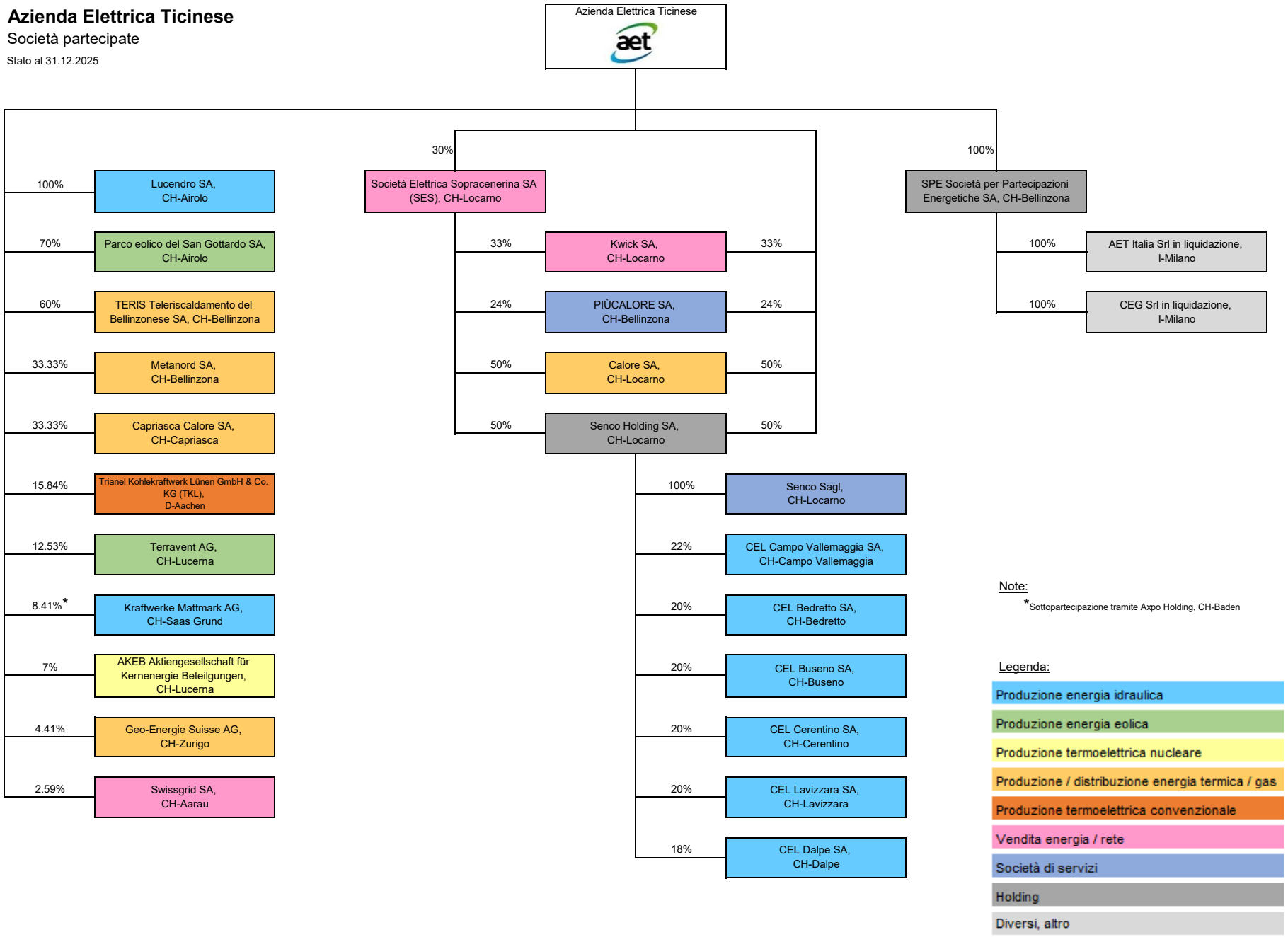

Note:

*Sottopartecipazione tramite Axpo Holding, CH-Baden

Legenda:

- Produzione energia idraulica
- Produzione energia eolica
- Produzione termoelettrica nucleare
- Produzione / distribuzione energia termica / gas
- Produzione termoelettrica convenzionale
- Vendita energia / rete
- Società di servizi
- Holding
- Diversi, altro